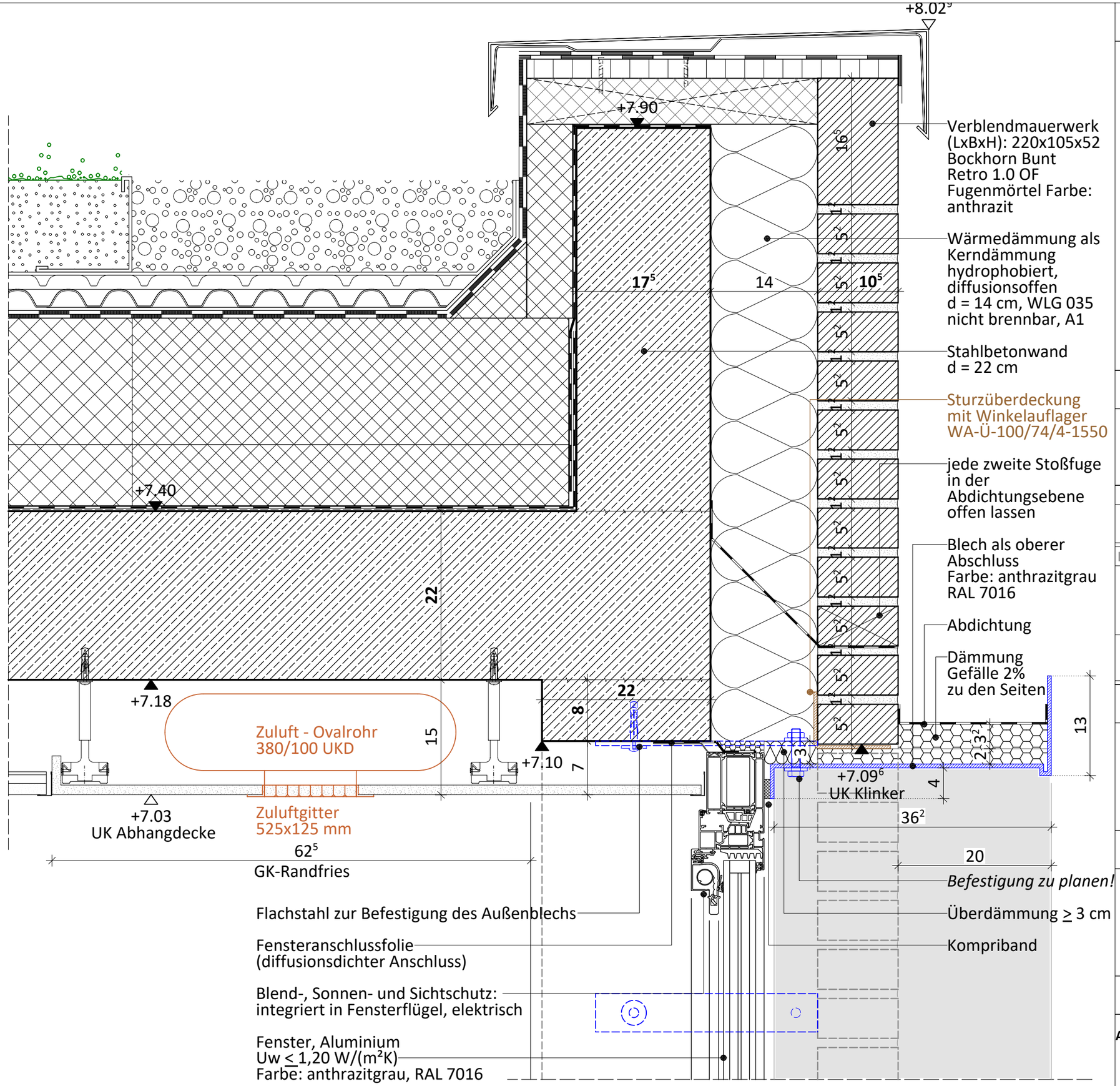

LEGENDE

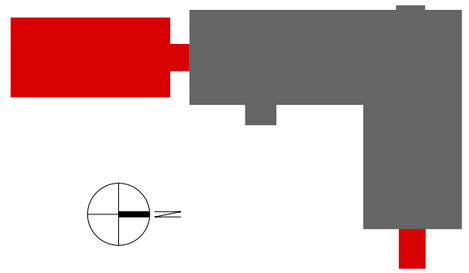

AUSFÜHRUNGSPLANUNG

Detail 04

Fenster Sturz

	erstellt am:	gez.:	Maßstab:
	30.04.2026	E. Güthle	1:5 BA2_AP_D04
Index	geändert am:	gez.:	Änderung / Ergänzung:
A	04.08.2026	O. Sinder	1) Klinkerabfangung ü. Fenster mit Winkelkonsole statt Fertigteilsturz 2) Lage des Fensters in der Dämmebene geändert

BAUVORHABEN

Brandschutztechnische Sanierung
und Erweiterung
Paul-Dohrmann-Schule
Hiltroper Straße 53
44807 Bochum

BAUHERREN

Stadt Bochum
- Zentrale Dienste -
Technisches Gebäudemanagement
Universitätsstraße 43-49
44789 Bochum

ARCHITEKT

Architekturbüro Oetting - Am Schultenhof 29 - 44149 Dortmund
Am Schultenhof 29, 44149 Dortmund
Tel. 0231/18901180 - Mobil 0178/6353732
E-Mail: architekturbueroetting@t-online.de